K 1272

I.D. K1272 PAGE 1 OF 10
ARCHIVE OF THE GUITAR FOUNDATION OF AMERICA

Guitarre · Mandoline

Guitarre solo

Aus einer alten Truhe. Gesammelte Werke älterer Guitarremeister: Blum, Call, Carulli, Diabelli, Giuliani, Mertz, Padovetz u. a. — 4 Hefte . . . . . je M. 1.50 N
Heft I: Leicht. Heft II: Mittelschwer. Heft III: Schwer. Heft IV: Violine oder Mandoline und Guitarre

Baumgart, H., Harfners Abschied. Fantasie M. 0.80

Becce, G., Danze d'amore, 5 Tänze aus dem Süden (Neu!) . . . . . M. 1.— N

Giuliani, M., Op. 30, Le Papillon. Stücke für Anfänger, Heft I, II, III . . je M. 1.20

Mertz, J. K., Op. 1, Ungar. Vaterlandsblüten M. 1.—
Op. 2, Nachtviolen. Melodische Sätze . M. 1.—
Op. 3, Zwei Polonaisen und Mazurka . M. 1.50
Op 4, Drei Nocturnes . . . . . M. 1.50
Op. 5, Cyanen. Melodische Sätze . . . M. 0.80
Op. 6, Le Carneval de Venise. Air varié M. 0.80
Op. 8, Opern-Revue. Ausgew. Melodien je M. 1.50

1. Lucrezia	12. Stradella	23. Barbier
2. Lucia	13. Postillon	24. Moses
3. Puritaner	14. Ernani	25. Weiße Dame
4. Nachtwandlerin	15. Zigeunerin	26. Marco Spada
5. Belisario	16. Favoritin	27. Troubadour
6. Anna Bolena	17. Norma	28. Satanella
7. Regimentstochter	18. Mädchen v. Lande	29. Traviata
8. Liebestrank	19. Teufels Anteil	30. Euryanthe
9. Haimonskinder	20. Haydée	31. Sicil. Vesper
10. Straniera	21. Rigoletto	32. Nordstern
11. Marino Faliero	22. Nebukadnezar	33. Lustige Weiber

34. Fliegende Holländer, 35. Hochzeit b. d Laterne, 36. Orpheus

Op. 9, Sechs Ländler . . . . . M. 1.—
Op. 11, Introduction und Rondo . . . . M. 1.—
Op. 12, Ländler . . . . . M. 1.—
Op. 13, Barden-Klänge. Tonstücke,

H. 1: An Malvina, Romanze.	H. 5: Fingals-Höhle, Gebet.	H. 11: Lied ohne Worte, Mazurka.
H. 2: Abendlied, Unruhe, Elfenreigen.	H. 6: Tarantelle.	H. 12: 4 Polonaisen v. Oginski.
H. 3: And Entfernte, Etude, Capriccio.	H 7: Variations.	H. 13: 3 Polonaisen v. Oginski.
H. 4: Gondoliera, Liebeslied.	H. 8: Kindermärchen.	H. 14: Romanze.
	H. 9: Rondino.	H. 15: Walzer.
	H. 10: Romanze, Scherzo, Sehnsucht.	

Heft 1—14 je M. 1.—, Heft 15 . . . M. 0.60
Op. 65, Trois Morceaux: Fantasie hongroise. Fantasie originale. Le Gondolier M. 2.—
Lieder von Schubert: Lob der Tränen. Liebesbotschaft. Aufenthalt. Ständchen. Post. Fischermädchen . . zusammen M. 2.—
Guitarreschule . . . . . M. 5 —

Padovetz, Op. 6, Unterhaltungen, 6 Originalst. M. 1.—

Strauß, Joh. (Sohn) u. Jos., Auswahl von Tänzen, übertragen von **Mertz,**
Heft I, III, IV, V, VI, VII, VIII, IX . . . je M. 1.50
Heft II . . . . . M. 1.—

Mandoline solo

Burmester, W., Stücke alter Meister, 9 Bände je M. 1.— N
10 bekannte Nummern daraus, in einem Bande . . . . . M. 1.50 N

Violine oder Mandoline und Guitarre

Aus einer alten Truhe. Gesammelte Werke älterer Guitarremeister
Heft IV (siehe Guitarre solo) . . . . . M. 1.50 N

Becce, G., Op. 11, Légende d'amour, ... M. 1.20 n.

Burmester, W., Stücke alter Meister, übertragen von R. Vorpahl, 2 Hefte je M. 0.80 N
Heft I: Beethoven, Menuett. Dittersdorf, Deutscher Tanz. Händel, Arioso. Rameau, Gavotte. Mozart, Menuett. Kuhlau, Walzer.
Heft II: Gossec, Gavotte. Haydn, Menuett. Matheson, Air. Bach, Menuett. Martini, Gavotte. Mozart, Deutscher Tanz.

Call, L. de, Op. 25, Variationen . . . . . M. 2.— N

Gesang mit Guitarre oder Laute

Giuliani, M., 2 große Arien (ital. Text) . . . M. 1.50
3 Cavatinen (ital. Text) . . . . . M. 1.50
3 Romanzen (franz. Text) . . . . . M. 1.—

Gumbert, F., Op. 43, O bitt' euch, liebe Vögelein, Sopran . . . . . M. 1.—

Heiser, W., Op. 30, Das Grab auf d. Heide, mittel M. 1.—

Hölzel, G., Op. 25, Glockengeläute . . . . . M. 1.—

Kücken, Fr., Tscherkessisches Lied, op. 27 M. 0.80
25 Volkslieder: Allemannisch — Bayrisch Schwäbisch — in Einzelnummern je M. 0.50

Internationales Liederalbum zur Laute:
Band I: Kreolenlieder. Südamerikanische Volkslieder . . . . . M. 2.— n.
Band II: Altitalienische Kanzonetten . . M. 2.— n.
Band III: Deutsche Lieder. Volkstümlich, ernst und heiter . . . . . M. 1.50 n.

Max und Moritz, Erster Streich, enthalten in „Wie die wilde Ros' im Wald"

Schubert, Fr., Die Post. Das Fischermädchen. Aufenthalt . . . . . je M. 1.—

Wie die wilde Ros' im Wald. 15 Lieder, Balladen, Scherz und Ernst, übertr. von R. Vorpahl M. 2.— N
Aus dem Inhalt: Mair, Wilde Ros'. Taubert, Wiegenlied. Gumbert, Vaterhaus. Kranert, Erste Kuß. Kirchner, Erde braucht Regen. Heiser, Heidegrab. Gumbert, Spielmannslied. Max und Moritz, erster Streich.

Mandoline oder Guitarre mit verschiedenen Instrumenten

Becce, G., Op. 11, Légende d'amour,
Mandoline und Piano . . . . . M. 1.20 n.
2 Mandolinen und Piano . . . . . M. 1.50 n.
2 Mandolinen und Guitarre oder Laute M. 1.20 n.
2 Mandolinen, Mandola und Piano . . M. 1.60 n.
2 Mandolinen, Mandola und Guitarre oder Laute . . . . . M. 1.50 n.

Diabelli, A., Op. 68, Sonatine, A-dur, für Guitarre und Klavier . . . . . M. 1.50
Op. 70, Sonatine, G-dur, für Guitarre und Klavier . . . . . M. 1.50

Romberg, B., Op. 46, Divertissement, für Guitarre und Violoncello . . . . . M. 2.—

Weber, C. M., Op. 38, Divertimento, für Guitarre und Klavier . . . . . M. 3.—

Schlesinger'sche Buch- und Musikhandlung, Rob. Lienau, Berlin-Lichterfelde-Ost.
Wien, Carl Haslinger qdm. Tobias
Bl. T. 204

K1272

Opern-Revue.
№ 27.

Jl Trovatore

con

G. VERDI.

Guitare.

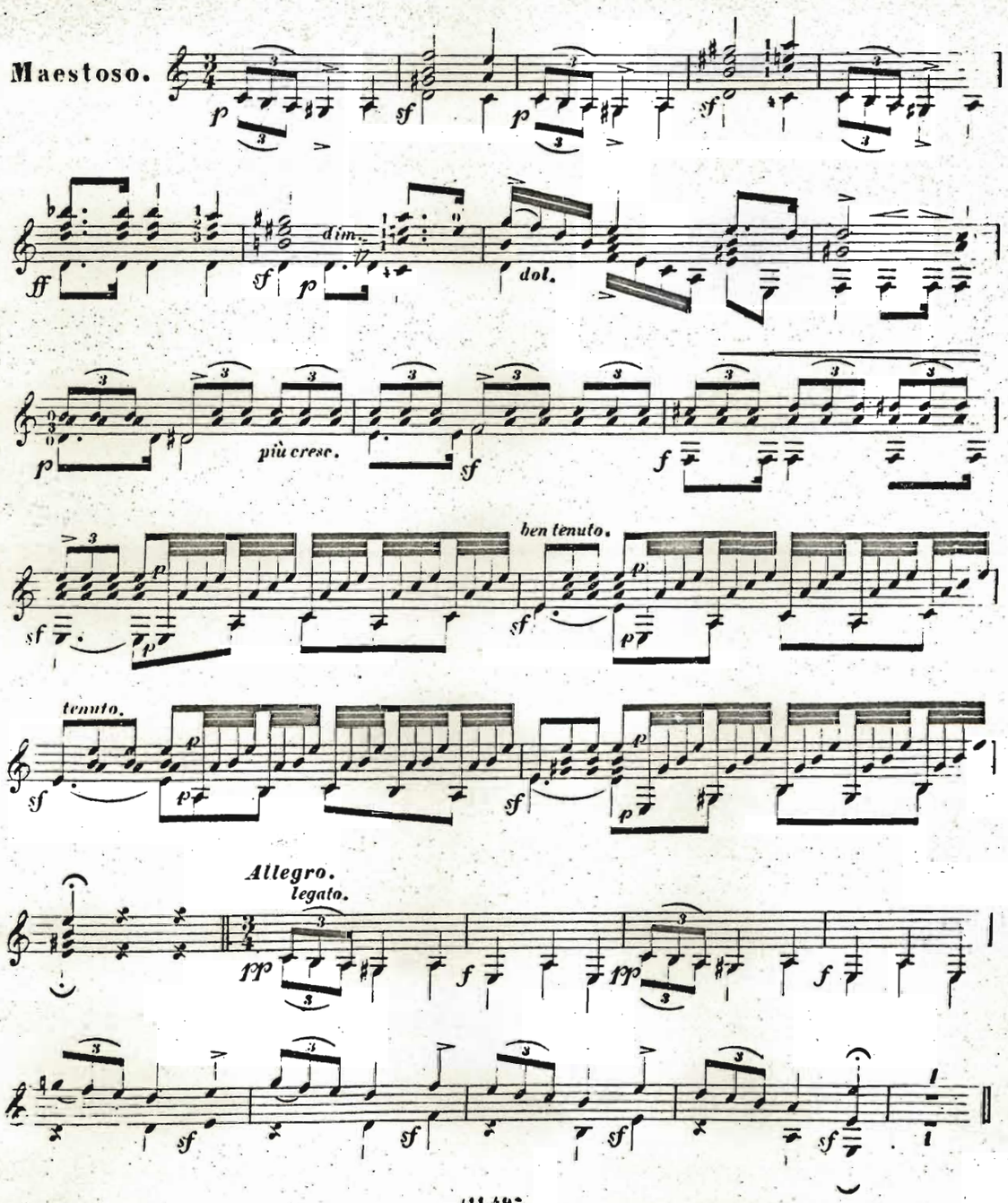

(11,497.

Eigenthum und Verlag der k.k. Hof-Kunst- und Musikalienhandlung Carl Haslinger, quondam Tobias in Wien

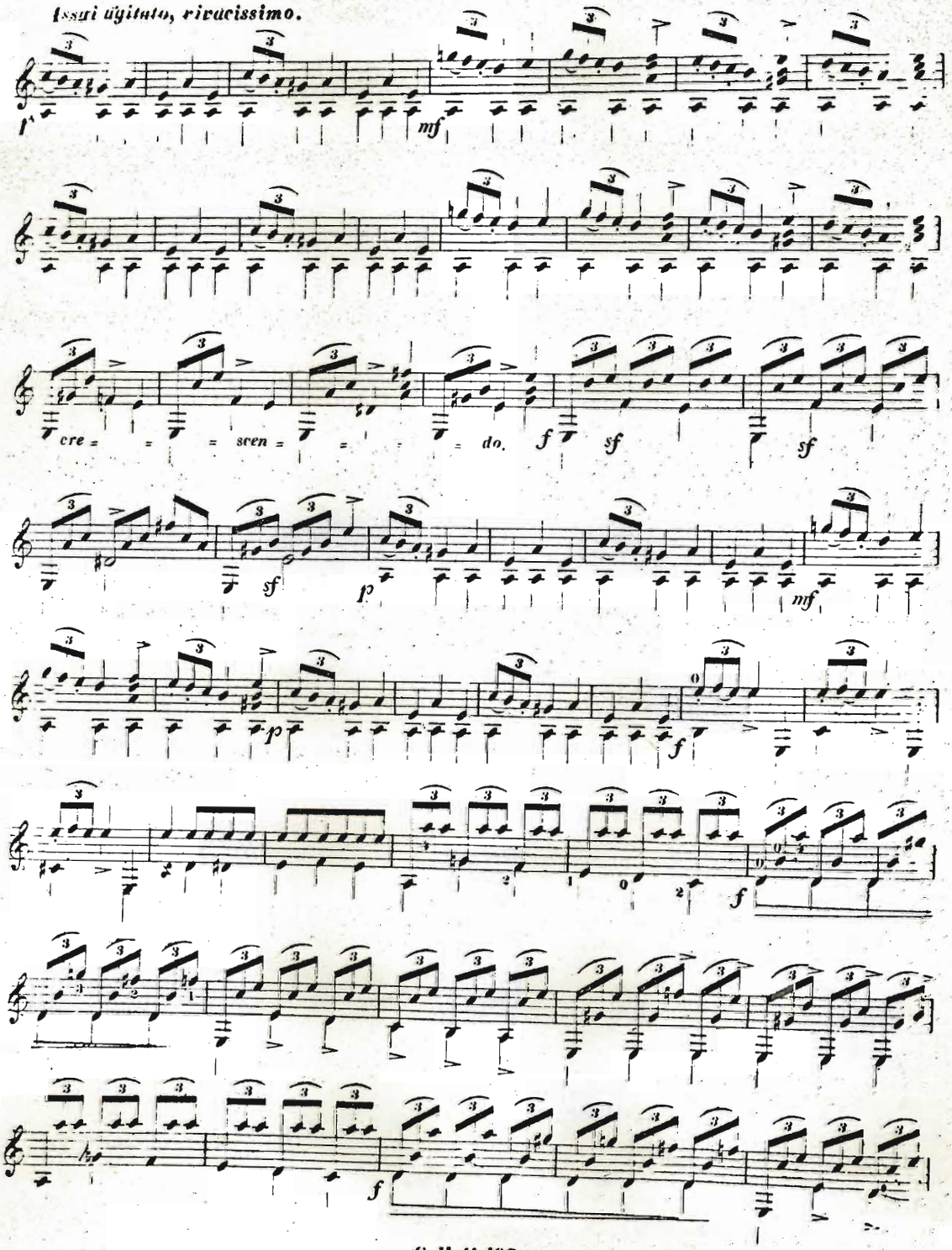
Assai agitato, vivacissimo.
cre = = = scen = = = = do.

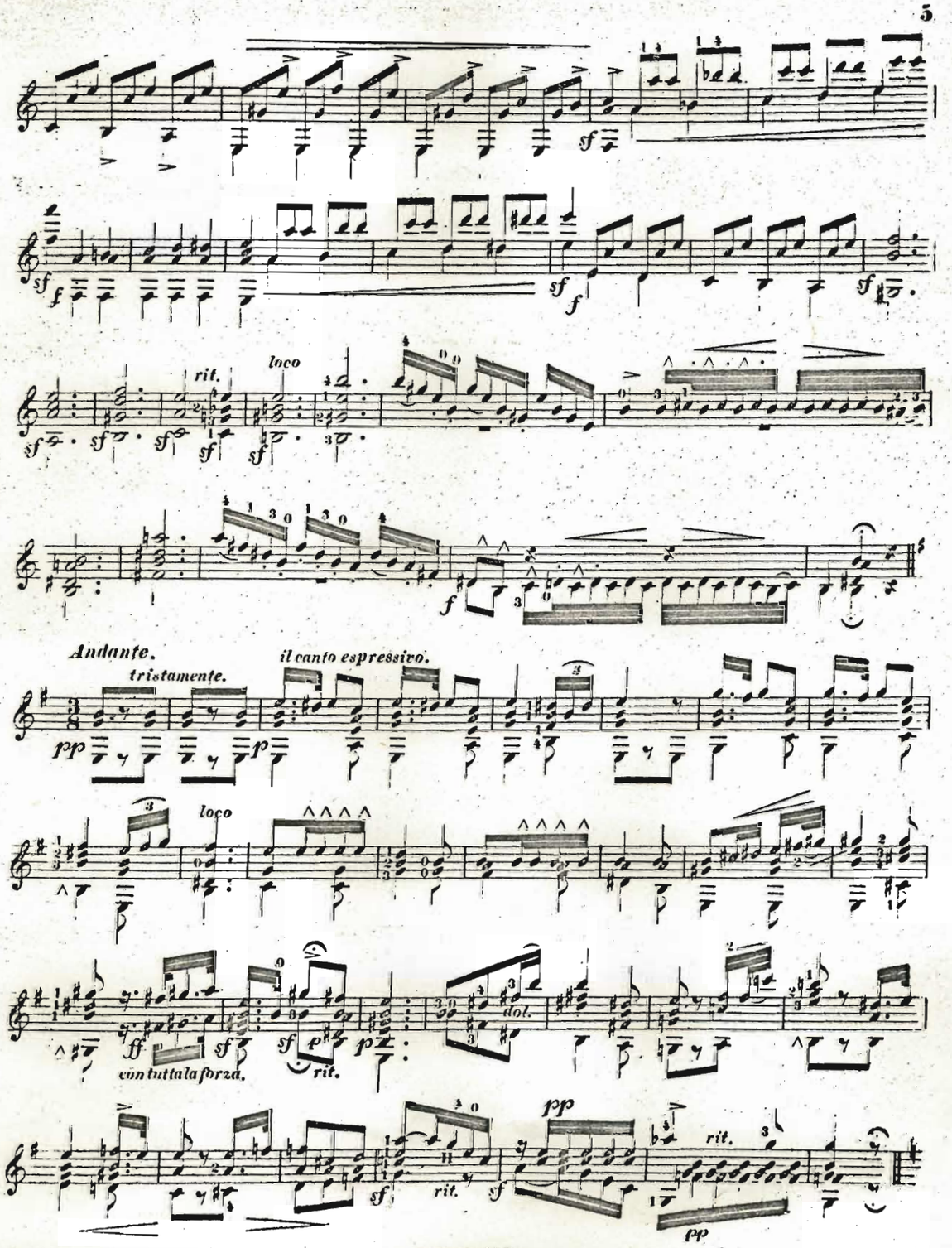
rit.
loco
Andante.
tristamente.
il canto espressivo.
loco
con tutta la forza.
rit.
dol.
rit.
pp
rit.
pp

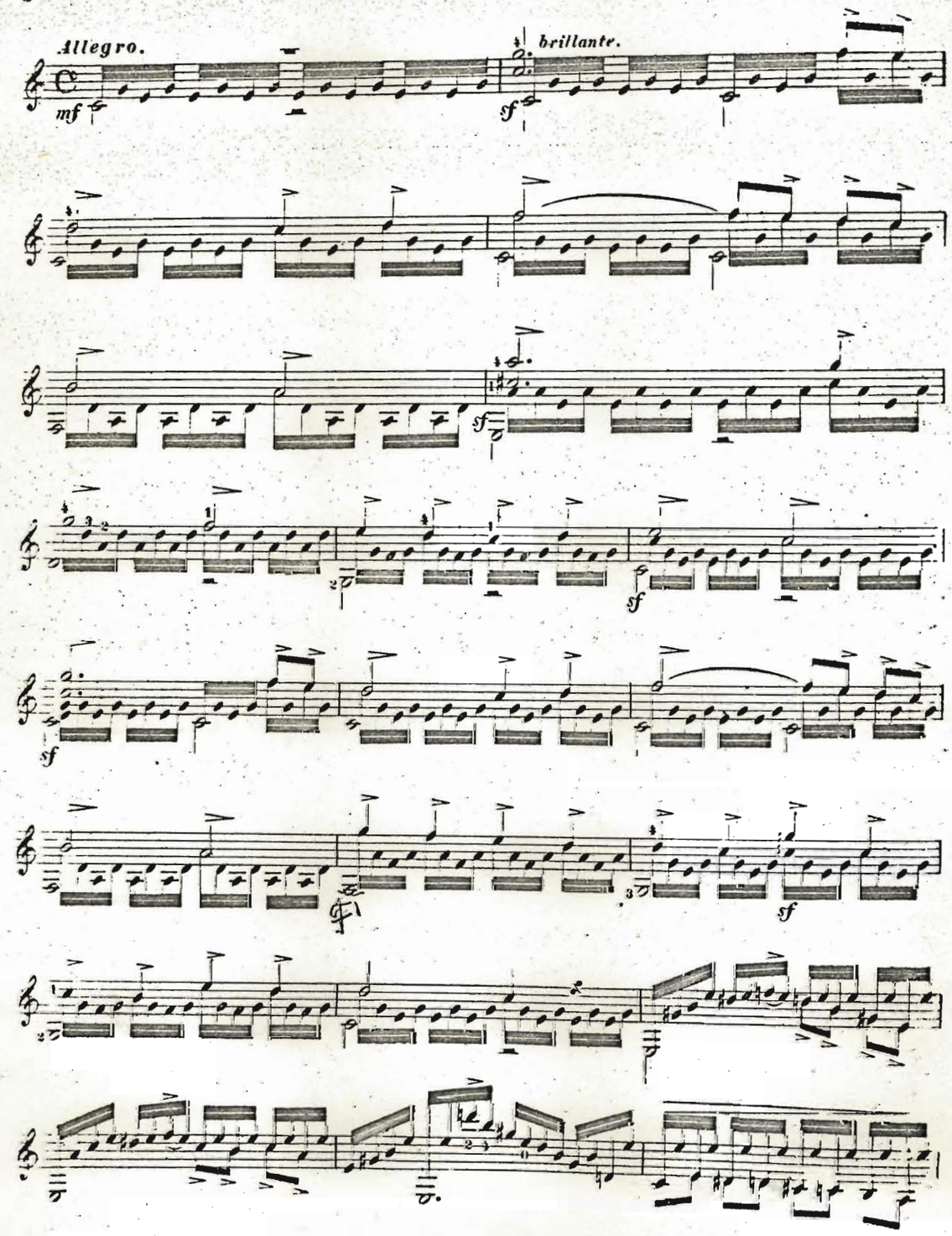
Allegro.
mf
brillante.
sf
sf
sf
sf
sf
sf

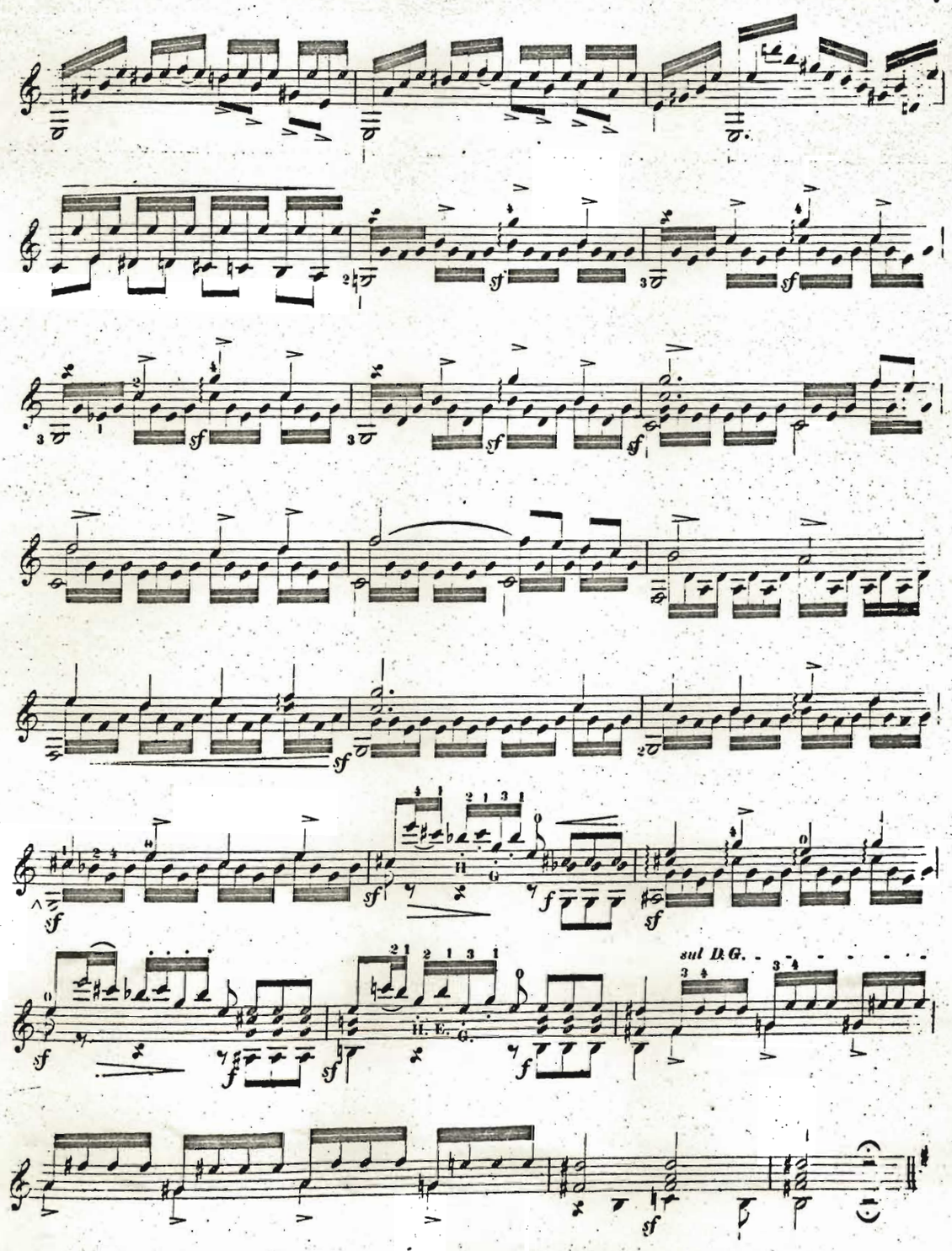
sul D.G.

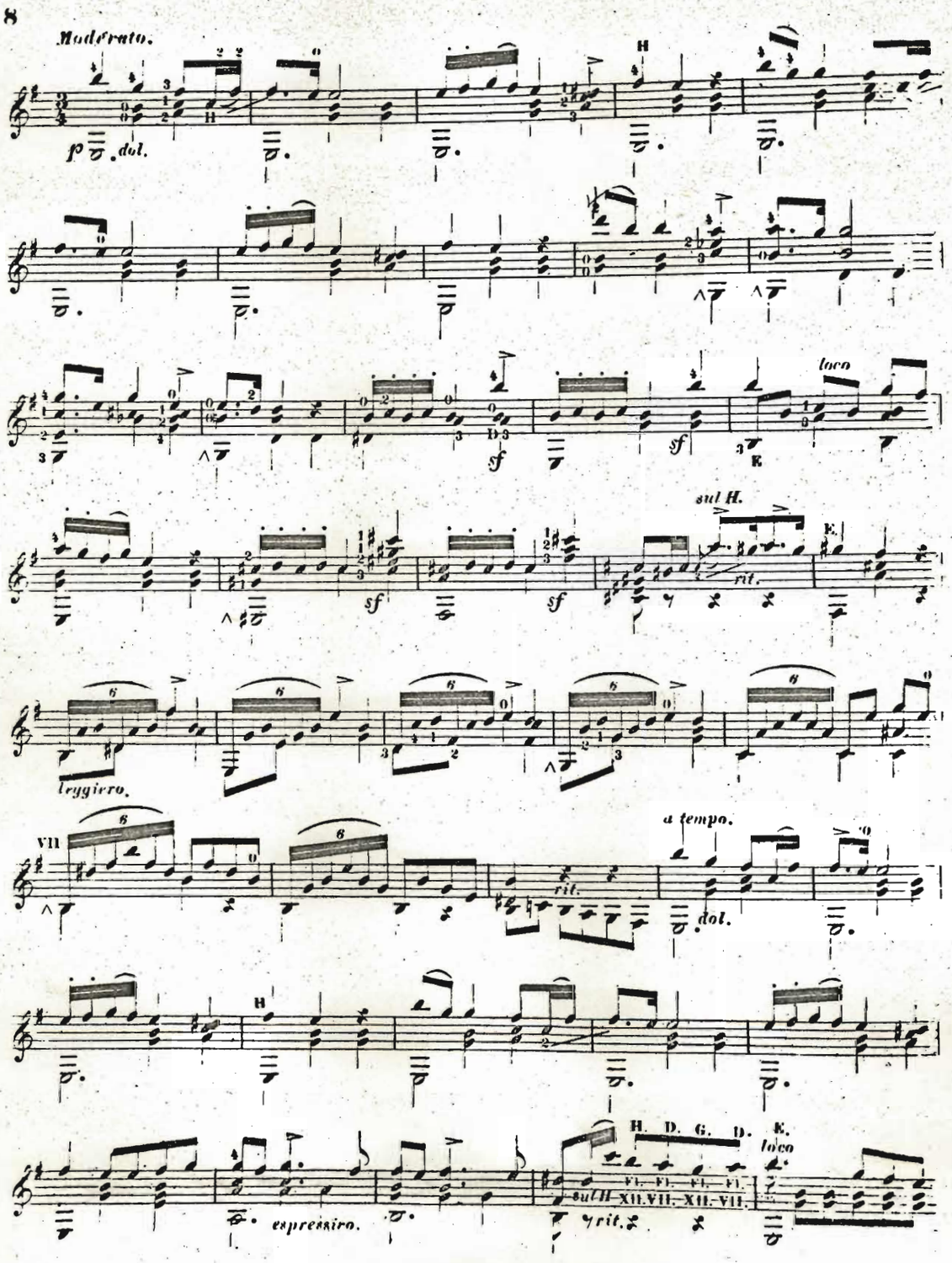
Moderato.
p dol.
sf
loco
sul H.
rit.
leggiero.
a tempo.
dol.
espressivo.
H. D. G. D. E.
loco
sul H
rit.

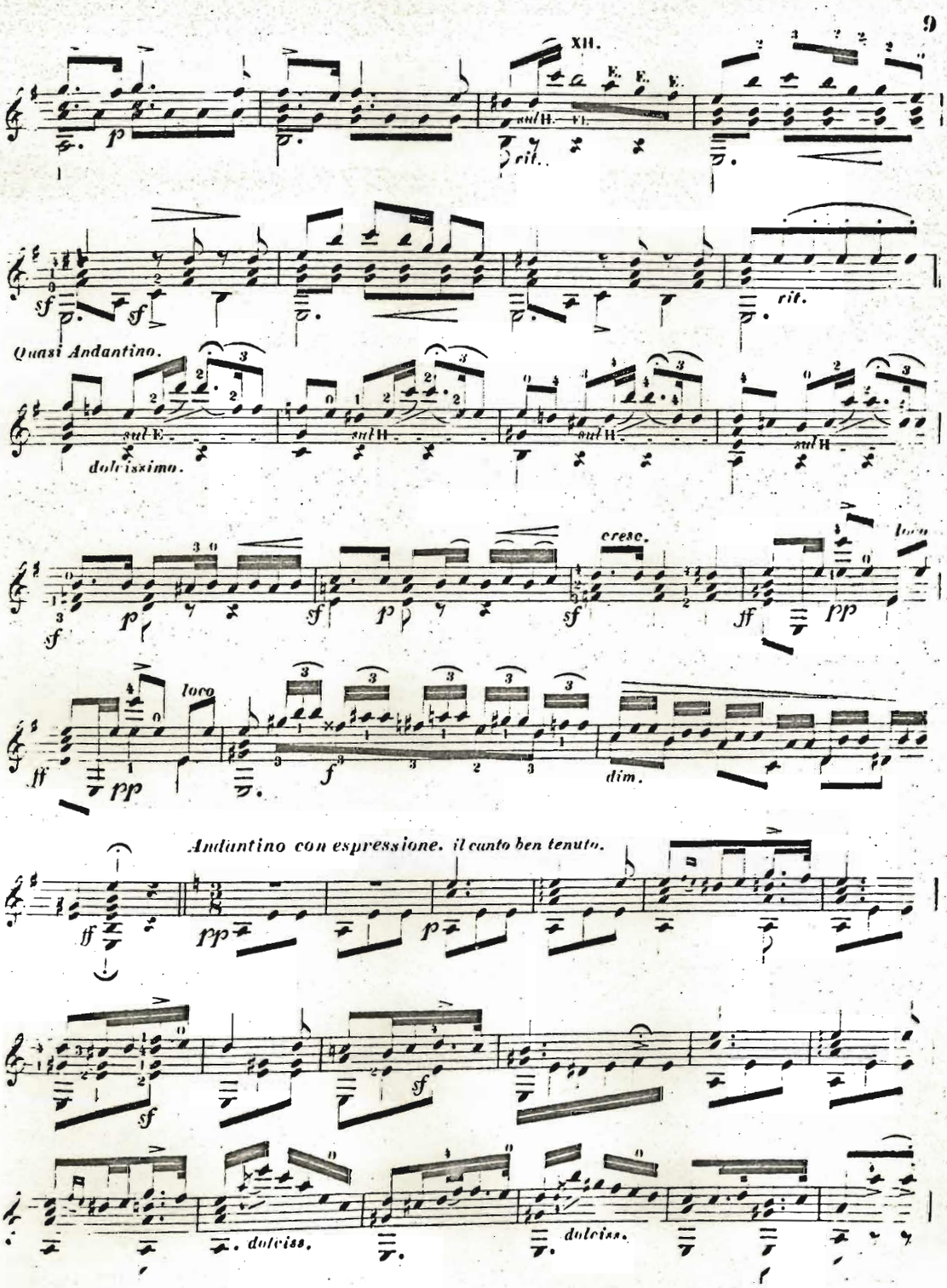
XII.
rit.
rit.
Quasi Andantino.
sul E
dolcissimo.
sul H
cresc.
loco
dim.
Andantino con espressione. il canto ben tenuto.
dolciss.
dolciss.

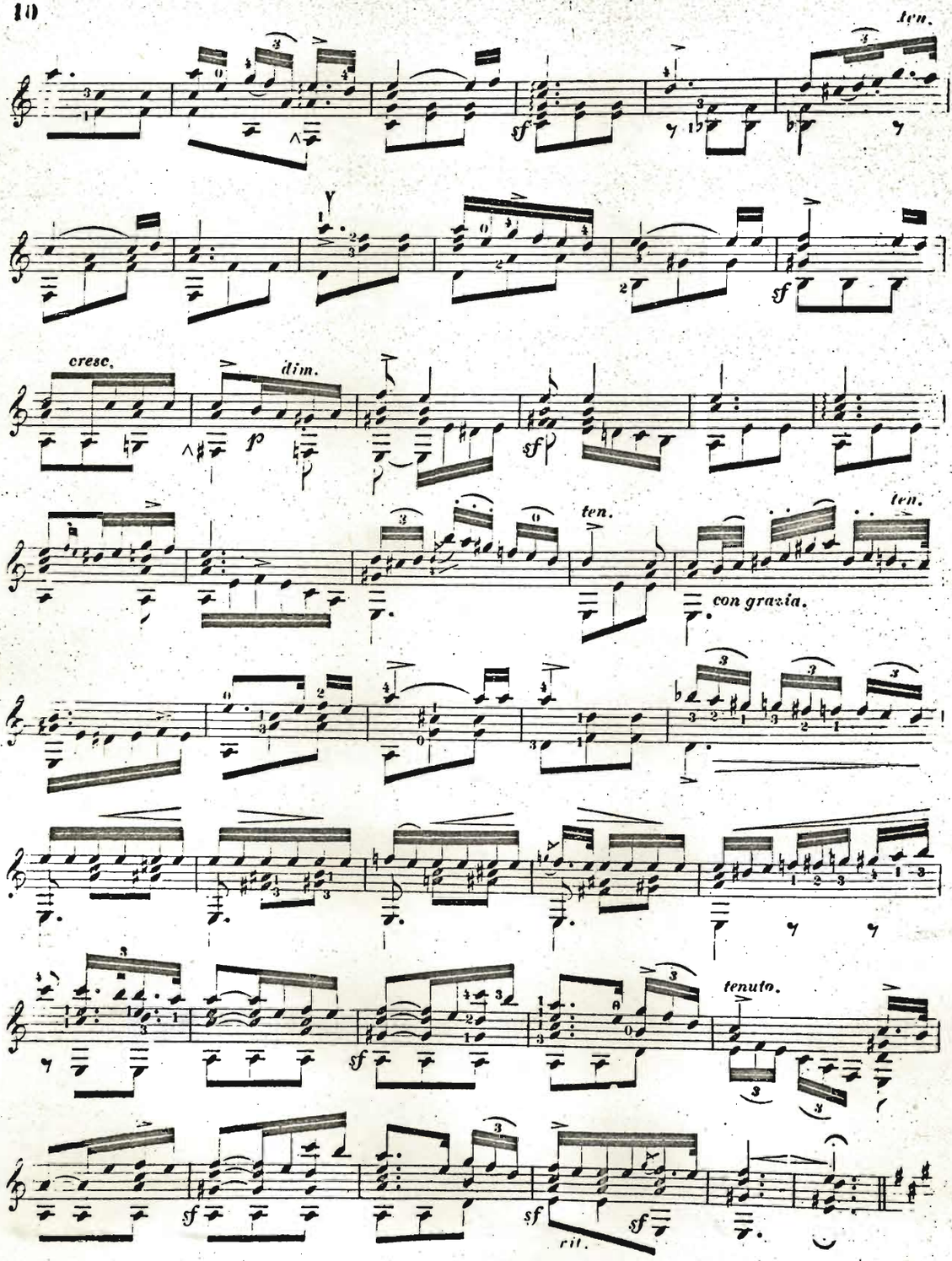
ten.
sf
cresc.
dim.
p
sf
ten.
ten.
con grazia.
tenuto.
sf
sf
sf
sf
rit.

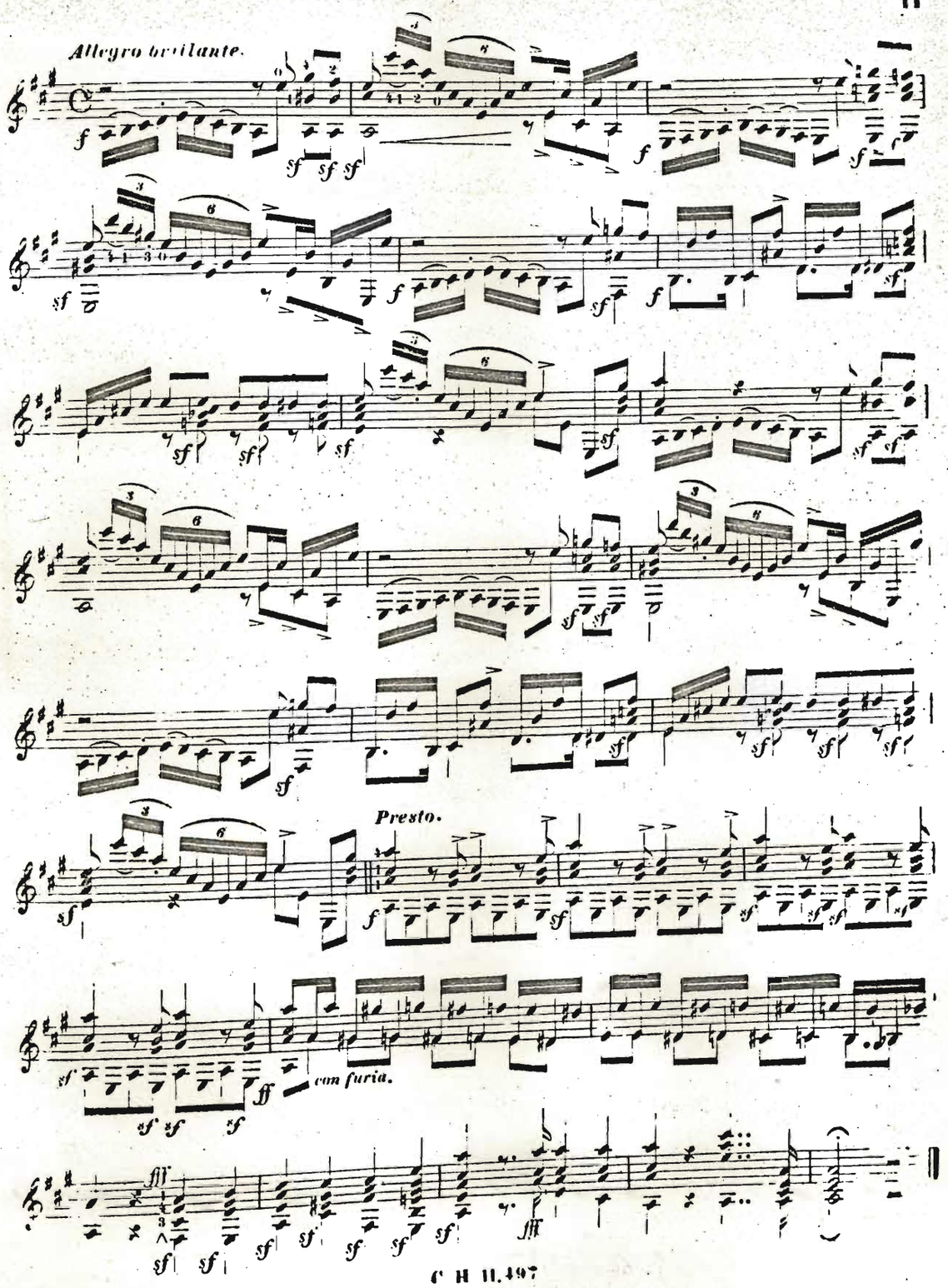
Allegro brillante.
Presto.
con furia.